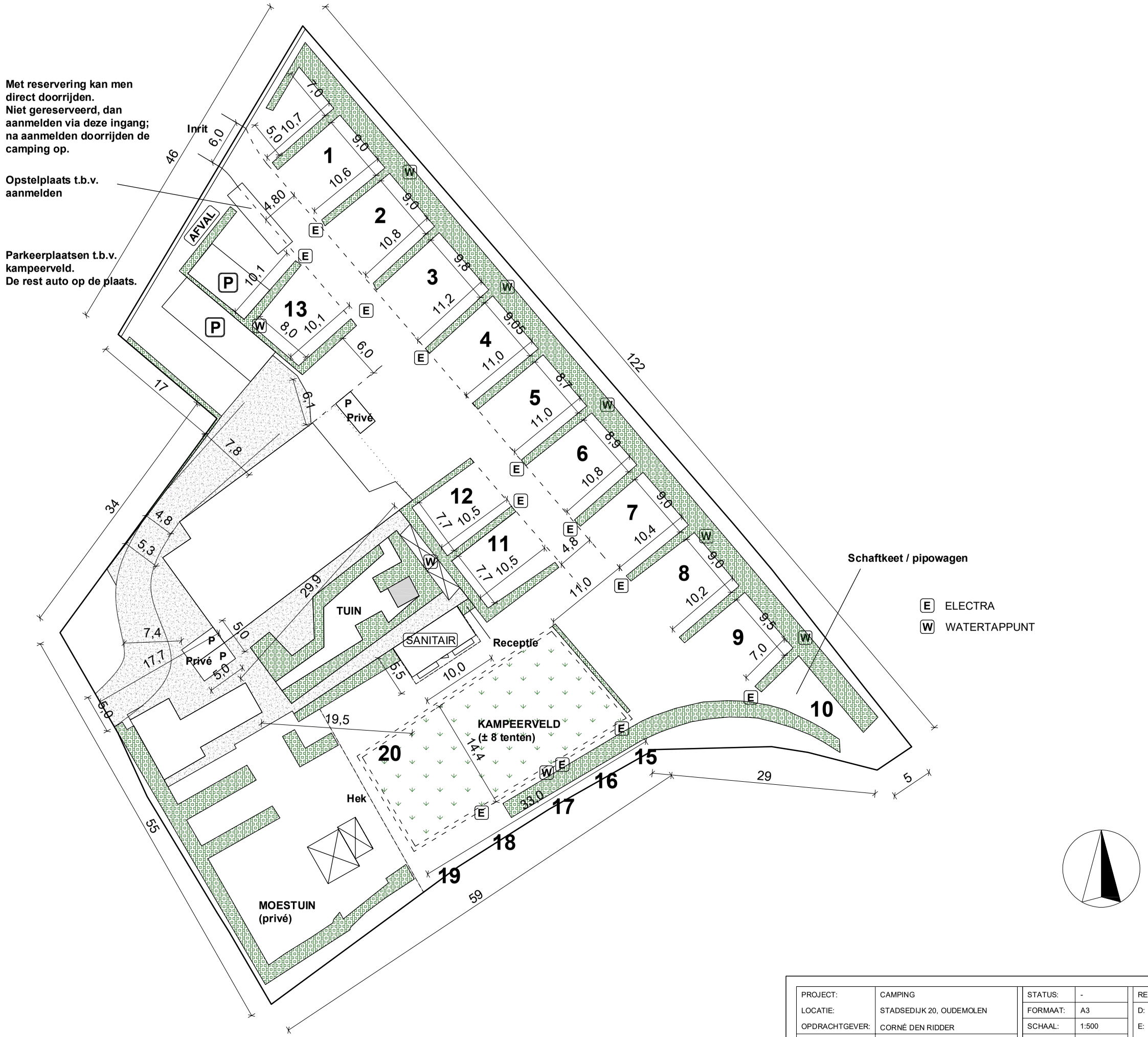

PROJECT:	CAMPING	STATUS:	-	REVISIE:	
LOCATIE:	STADSEDIJK 20, OUDEMOLEN	FORMAAT:	A3	D:	09-07-2024
OPDRACHTGEVER:	CORNÉ DEN RIDDER	SCHAAL:	1:500	E:	13-03-2025
ONDERDEEL:	PLATTEGROND	GETEKEND:	19-01-2024	F:	01-04-2025
ONDERWERP:	INDELING INCL. VOORZIENINGEN	TEKENAAR:	GS	G:	17-07-2025